

Zubehör

## Zutrittskontrolle und Zeiterfassung

kompakte Touchscreen-Komplettlösung mit Biometrik, RFID und Codeeingabe



SYSTECH Systemtechnik GmbH

- Komplettlösung für die Betriebsverwaltung sowie des Einbruchschutzes
- Betriebsverwaltung, Zeiterfassung, Zugangskontrolle und Türüberwachung (unter Verwendung der NC/NO-Kontakte)
- Abfrage von Biometrik (Fingerabdruck), RFID (z. B. Besucherausweise) und PIN-Kombination
- maximal 17.920 Nutzer (z. B. Mitarbeiter)
- maximal 2.000 Fingerabdrücke speicherbar
- maximal 102.400 Ereignisse speicherbar
- einfache Programmierung des Systems durch Software über RS-232 und LAN sowie mittels Touch-Screen
- wechselbare Hintergrundbilder und Musik (mp3) als z. B. Informationsträger über Öffnungszeiten oder als Werbung



Biometrik



RFID

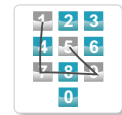

PIN

Technische Daten	
Gehäusematerial	PVC
Gehäusefarbe	weiß / grau
Abmessungen	112 x 134 x 34 mm (lxbxh)
Gewicht	265,5 g
Elektrischer Anschluss	zur Türkontrolle: NC/NO-Kontakte verwendbar, Zustandserfassung, EXIT-taster
Datenanschluss	1x Ethernet 10/100 1x RS-232C
RFID-Leser	13,56 Mhz
Display	320 x 240 Farb TFT Touchscreen
Spannungsversorgung	12 VDC / 500 mA

### weitere Einstellmöglichkeiten

- Türeinrichtungen (Zugriffslevel, Sirene etc.)
- allgemeine Arbeitszeiten / Zugriffszeiten (für jeden Wochentag frei einstellbar)
- spezielle Zugriffszeiten (z. B. Warenanlieferung um 23 Uhr - außerhalb der allgemeinen Arbeitszeit)
- bis zu zehn Modi für die Zeiterfassung frei einstellbar (z. B. Arbeitsbeginn und -ende, Pausenbeginn und -ende usw.)
- Nationalfeiertage und Betriebsurlaub (kein Zugriff zu dieser Zeit)
- individuelle Userzugriffszeiten (welcher User kann wann zugreifen)
- Netzwerkeinstellungen (IP, Server-IP, Subnetmask, Gateway)

### Zugriffskontrolle Ihrer Türen

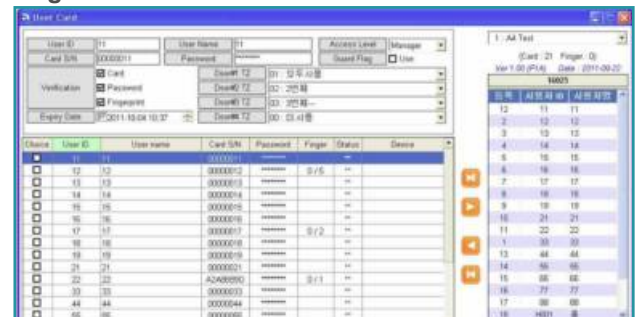

Jedem Gerät und somit jeder Tür kann man verschiedene Nutzer (z. B. Mitarbeiter) sowie Merkmale zuweisen. Diese sind unter anderem Sicherheitsstufe, Zeitraum des möglichen Zugriffs, mehrere Kontrolloptionen zum öffnen der Türen und noch viel mehr.

### Zeiterfassung

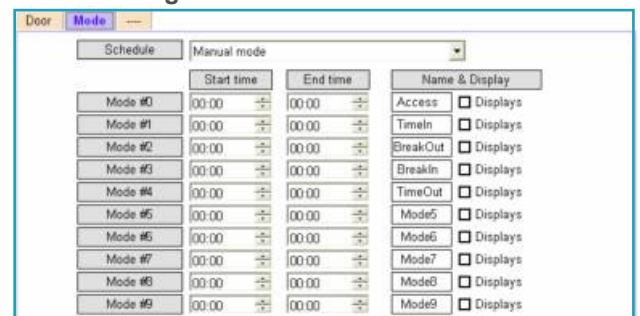

Neben der Zugriffskontrolle kann man bis zu 9 weitere Modi konfigurieren. Vier davon kann man u. A. für Beginn und Ende der Arbeitszeit bzw. Beginn und Ende der Pause verwenden. Diese Stempelfunktion ist via Biometrik, RFID und PIN möglich.

### weitere Anwendungsbereiche

- Schutz der Sicherheitszonen im Betrieb (z. B. Lager, Serverraum, Entwicklung)
- automatische Türöffnung in Krankenhäuser durch berührungslose Identifikation (über RFID) der Mitarbeiter